

UNIVERSITAS GALATIENSIS

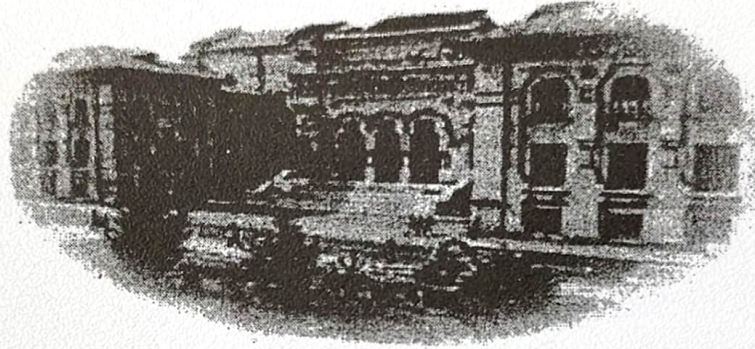

MINISTERUL EDUCAȚIEI, CERCETĂRII ȘI TINERETULUI
ANALELE UNIVERSITĂȚII DUNĂREA DE JOS DIN GALAȚI

FASCICULA XVIII (3)
FILOSOFIE
ANUL II 2004

MINISTRY OF EDUCATION, RESEARCH AND YOUTH
THE ANNALS OF UNIVERSITY DUNĂREA DE JOS OF GALAȚI

FASCICLE XVIII (3)
PHILOSOPHY
YEAR II 2004

ISSN 1583-512X

EDITING MANAGEMENT

RESPONSIBLE EDITORS

Prof. dr. ing. Alexandru Epureanu

ASISTANT EDITORS

Prof. dr. ing. Emil Constantin

Prof. dr. ing. Viorel Mânzu

Conf. dr. Daniela Șarpe

Prof. dr. ing. Mircea Bulancea

SECRETARY

Assoc. Prof. dr. ing. Alexandru Ioan

**EDITING STAFF
FASCICLE XVIII (3)
PHILOSOPHY**

EDITOR IN CHIEF

Prof. dr. Victor Voicu

MEMBERS

Prof. dr. Sergiu Tofan

Lect. dr. Ivan Ivlampie

SECRETARY

Lect. dr. Ion Cordoneanu

CUPRINS

- Master **LEO STAN**
PRELUDE TO AN ENIGMA:
ARISTOPHANES' ACCOUNT OF EROS IN PLATO'S SYMPOSIUM
(3-21)
- Asist. Drd. **MIHAI ANDRONE**
CONCEPȚIA LUI PLATON DESPRE ARTĂ
PLATO'S CONCEPTION ABOUT ART
(22-25)
- Prof. dr. **VICTOR VOICU**
IMPLICAȚII ONTOLOGICE ALE RAPORTULUI RECESIV
(26-31)
- Asist. drd. **CĂTĂLINA ELENA DOBRE**
MAKING A LEAP INTO REAL-LOVE
(Kierkegaard's point of view about love)
(32-42)
- Asist. Drd. **GABRIEL BULANCEA**
ELEMENTE IMPRESIONISTE ȘI SIMBOLISTE
ÎN ARTA LUI CLAUDE DEBUSSY
(43-68)
- Prep.drd. **VIOREL ROTILĂ**
CONSIDERAȚII ASUPRA FUNDAMENTELOR ESTECII LA KANT
(69-80)
- Acad. **TEODOR N. ȚÎRDEA**
Prof. dr. **VASILE A. ȚAPOC**
DEZVOLTAREA DURABILĂ – SECURITATEA –GLOBALIZAREA:
PROBLEME DE INTERCONEXIUNE ȘI INTERACȚIUNE
(81-85)
- Lect. Dr. **RĂZVAN C. DINICĂ**
ÎMBĂTRÂNIREA DEMOGRAFICĂ ÎN ROMÂNIA CONTEMPORANĂ.
PREZENT ȘI PERSPECTIVE
(86-88)
- Lect.drd. **VIVIANA IVLAMPİE**
IUBIREA ȘI IERTAREA
(89-94)
- Lect.dr. **IVAN IVLAMPİE**
SEMNIFICAȚIA CULTURALĂ A DISPUTEI
PRIVIND FORMA ȘI FONDUL
(95-103)
- Prep.drd. **BOGDAN RUSU**
CONCEPTUL DE NATURĂ LA WHITEHEAD
(104-128)

Lect. dr. **ION CORDONEANU**

CLONAREA PRIN SPIRIT
SAU DESPRE FERTILITATEA "LUCRULUI ÎN SINE"
(129-138)

Drd. **MIHNEA DOBRE**

REVOLUȚIE ȘTIINȚIFICĂ ÎN SECOLUL AL XVII-LEA.
O ANALIZĂ A CONCEPTULUI DE REVOLUȚIE ȘTIINȚIFICĂ
ÎN CONTEXTUL SCHIMBĂRILOR DIN SECOLUL AL XVII-LEA
(139-161)

Profesor **RARIȚA MIHAIL**

ÉMILE DURKHEIM: SINUCIDERA – O ABORDARE SOCIALĂ
(162-167)

Asist. Drd. **CRISTINA CORINA ȘTIR**

PERSPECTIVE TEORETICO-METODOLOGICE
DE ABORDARE A PROCESULUI DECIZIONAL
(168-176)

Prep. Drd. **VALERICA ANGHELACHE**

DEZVOLTAREA ORGANIZAȚIONALĂ – DE LA METAFORĂ
LA REALITATEA TIMPURILOR MODERNE
(177-187)

Asist. univ. drd. **SIMONA ALECU**

SPECIFICUL SCHIMBĂRILOR EDUCAȚIONALE
(188-194)

Puteți trimite textele, însoțite de CV, pe adresa redacției Analelor Universității Dunărea de Jos din Galați, Seria Filosofie pe adresa Str. Gării nr. 63-65, corp A, Catedra de Filosofie, tel. 415641, int. 43 sau pe adresa de email theosisro@yahoo.com.

Date minime pentru tehnoredactarea textelor

Times New Roman sau Times New Roman CE, font 10
Textul (între 5 și 30 de pagini) trebuie însoțit de titlu în limba engleză, un rezumat în limba engleză (5-10 rânduri), eventual cuvinte-cheie